

THÉÂTRE DU RIDEAU VERT



saison
85-86

direction: yvette brind'amour, mercedes palomino

L'ABONNEMENT, ÉCONOMIQUE ET PRATIQUE

- vous bénéficiez d'une importante réduction sur le coût réel des billets;
- vous vous assurez les meilleurs sièges quel que soit votre abonnement;
- vous avez la possibilité de conserver le siège de votre choix la saison suivante;
- vous avez l'assurance de ne manquer aucun spectacle de la saison;
- vous n'avez plus à vous soucier des spectacles affichant "complet", ni des réservations à effectuer;
- vous avez le privilège, une fois par spectacle, d'échanger votre billet pour une autre date à condition de le remettre aux guichets du théâtre 24 heures à l'avance.

COMMENT S'ABONNER

Au bureau des abonnements

355, rue Gilford (à l'arrière du théâtre). Ouvert de 9h00 à 17h00, du lundi au vendredi.

Par téléphone: 845-0267

Si vous êtes titulaire d'une carte de crédit VISA, MASTER CARD ou AMERICAN EXPRESS, vous pouvez vous abonner de 9h00 à 17h00, du lundi au vendredi.

Par correspondance

Remplir le bon de commande et l'adresser avec votre paiement au Théâtre du Rideau Vert.

Les billets des abonnements effectués par correspondance ou par téléphone seront adressés par courrier afin de vous éviter tout déplacement.

Nos abonnés ont jusqu'au 17 mai pour s'assurer les mêmes places.

CALENDRIER D'ABONNEMENT



		L'Heureux Stratagème	Avant la nuit... Offenbach	Le Ruban	Les Papiers d'Aspern	On m'appelle Émilie
Avant-première 1er mardi	20h	8 oct.	19 nov.	14 janv.	4 mars	15 avril
1er mercredi	20h	9 oct.	20 nov.	15 janv.	5 mars	16 avril
1er jeudi	20h	10 oct.	21 nov.	16 janv.	6 mars	17 avril
1er vendredi	20h	11 oct.	22 nov.	17 janv.	7 mars	18 avril
1er samedi	17h et 21h	12 oct.	23 nov.	18 janv.	8 mars	19 avril
1er dimanche	15h	13 oct.	24 nov.	19 janv.	9 mars	20 avril
2ème mardi	20h	15 oct.	26 nov.	21 janv.	11 mars	22 avril
2ème mercredi	20h	16 oct.	27 nov.	22 janv.	12 mars	23 avril
2ème jeudi	20h	17 oct.	28 nov.	23 janv.	13 mars	24 avril
2ème vendredi	20h	18 oct.	29 nov.	24 janv.	14 mars	25 avril
2ème samedi	17h et 21h	19 oct.	30 nov.	25 janv.	15 mars	26 avril
2ème dimanche	15h	20 oct.	1er déc.	26 janv.	16 mars	27 avril
3ème mardi	20h	22 oct.	3 déc.	28 janv.	18 mars	29 avril
3ème mercredi	20h	23 oct.	4 déc.	29 janv.	19 mars	30 avril
3ème jeudi	20h	24 oct.	5 déc.	30 janv.	20 mars	1er mai
3ème vendredi	20h	25 oct.	6 déc.	31 janv.	21 mars	2 mai
3ème samedi	17h et 21h	26 oct.	7 déc.	1er fév.	22 mars	3 mai
3ème dimanche	15h	27 oct.	8 déc.	2 fév.	23 mars	4 mai
4ème mardi	20h	29 oct.	10 déc.	4 fév.	25 mars	6 mai
4ème mercredi	20h	30 oct.	11 déc.	5 fév.	26 mars	7 mai
4ème jeudi	20h	31 oct.	12 déc.	6 fév.	27 mars	8 mai
4ème vendredi	20h	1er nov.	13 déc.	7 fév.	4 avril	9 mai
4ème samedi	17h et 21h	2 nov.	14 déc.	8 fév.	29 mars	10 mai
4ème dimanche	15h	3 nov.	15 déc.	9 fév.	30 mars	11 mai

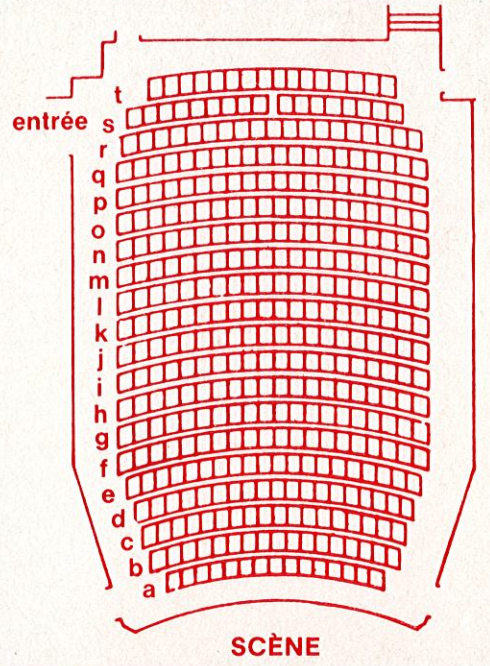

TARIF ABONNEMENT

		Prix abonnement	Prix régulier	Prix du billet
Avant-première 1er mardi 20h	A à P	53.50 \$	76.25 \$	15.25 \$
	Q à T	44.50 \$	66.25 \$	13.25 \$
Mardi 20h Mercredi 20h Jeudi 20h Dimanche 15h	A à P	61.00 \$	76.25 \$	15.25 \$
	Q à T	51.00 \$	66.25 \$	13.25 \$
Vendredi 20h Samedi 17h Samedi 21h	A à P	67.00 \$	83.75 \$	16.75 \$
	Q à T	58.00 \$	72.50 \$	14.50 \$

saison 85-86



BON DE COMMANDE

DEMANDE MULTIPLE

S.V.P. inscrire le nom, l'adresse et le numéro de téléphone de chacun des abonnés sur une feuille séparée et la joindre à votre commande.

Détacher et faire parvenir au: THÉÂTRE DU RIDEAU VERT
355, rue Gilford, Montréal H2T 1M6

845-0267

L'abonnement n'est pas remboursable.

Bureau ouvert
du lundi au vendredi de 9h00 à 17h00

RENOUVELLEMENT Nouvel abonné

M/Mme/Mlle

No et rue

Ville Code postal

Tél. domicile Tél. bureau

Voir le calendrier d'abonnement et l'horaire des spectacles

Jour de représentation heure

Semaine d'abonnement: 1ère 2ème 3ème 4ème

Avant-première:

Choix: rangée _____ à _____ Centre bord d'allée

NOMBRE D'ABONNEMENTS: _____ à _____ \$ = _____ \$
Envoi des billets par la poste: ajouter 34¢

Ci-inclus un chèque ou mandat-poste
à l'ordre du Théâtre du Rideau Vert pour _____ \$

Veuillez porter à mon compte:

Master Card Visa American Express

Carte no.

Date d'échéance Date d'émission

La somme de \$ Signature.....

Nom du titulaire de la carte

Réservé à l'administration: Sièges

Fait Autorisation

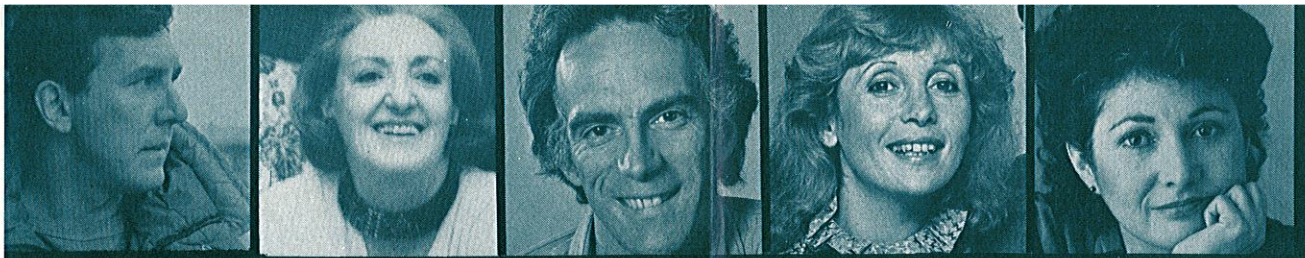

Entrez dans la ronde...

invitez tous vos amis... une saison magnifique

Du 8 octobre du 3 novembre

L'HEUREUX STRATAGÈME

Auteur: **Marivaux**

Mise en scène: **Yvette Brind'Amour**

Louise Turcot • Catherine Bégin •

Mirielle Lachance • Yvan Benoit •

Claude Prigent • Jacques Lorain

Distribution à compléter

Plus qu'un divertissement spirituel et badin, l'Heureux Stratagème est une illustration tout en nuances, finesse, grâce et poésie de l'éternelle recherche du bonheur.

Du 15 avril au 11 mai

ON M'APPELLE



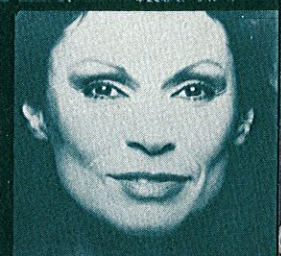
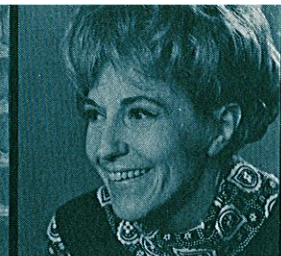
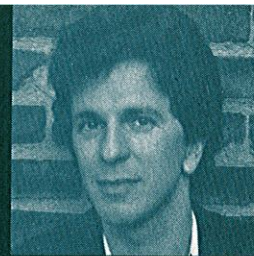

ue vous attend.

Du 19 novembre au 22 décembre

Avant la nuit ...

OFFENBACH

Auteur: Michel Garneau

Pour célébrer le 25ème anniversaire de
l'École Nationale de Théâtre

Mise en scène: Michelle Rossignol

Paul Savoie • Linda Sorgini •

Gilles Renaud • Louissette Dussault

Distribution à compléter

Paris sous le Second Empire. Une douce comédie évocatrice d'Offenbach et de ses contemporains. Un superbe spectacle avec chansons et musique. La rencontre d'Offenbach, grand maître de l'opérette et du prolifique auteur québécois, Michel Garneau, donne une merveilleuse histoire d'amour, d'amitié et de rire où toute une époque éclate en fête à nos oreilles et sous nos yeux.

EMILIE

Auteur: **Maria Pacôme**
Mise en scène: **Danièle J Suissa**
Janine Sutto • Catherine Bégin
Distribution à compléter

La vie de trois personnages clownesques, trois clochards unis par une grande amitié. Une jolie comédie qui a le charme de la vie croquée à belles dents. Une pièce d'éclats de rire et de tendresse.

85-86

Du 4 mars au 5 avril

LES PAPIERS D'ASPERN

Auteur: **Henry James**
Adaptation: **Marguerite Duras**
Mise en scène: **François Barbeau**
**Yvette Brind'Amour • Jean Marchand •
Patricia Nolin • Lénie Scoffié**
Distribution à compléter

Le drame que le merveilleux poète Henry James a fait surgir d'un jardin abandonné et d'un coffre au trésor enfoui dans une maison trop grande et trop vide est à l'image même de Venise où se situe l'action des Papiers d'Aspern, ville de symbole et de nostalgie.

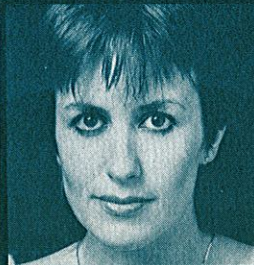
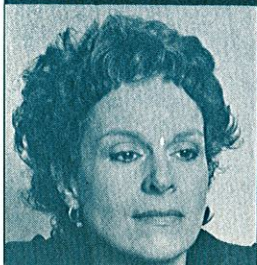

(Progr

Du 14 janvier au 16 février

LE RUBAN

Auteur: **Feydeau**

En collaboration avec le théâtre français
du Centre national des Arts

Mise en scène: **André Brassard**

**Monique Mercure • René Gagnon •
Elise Guilbaut • Louise Naubert •
Sylvie Ferlatte • André Montmorency**

Distribution à compléter

Avec cette pièce Feydeau prouve qu'il est le maître de l'intrigue qui amuse en échafaudant des situations cocasses, les embrouillant comme un écheveau emmêlé, les farcissant de quiproquos et de rebondissements jusqu'à faire oublier de quoi ou de qui on rit.

omme sujet à changements)

